

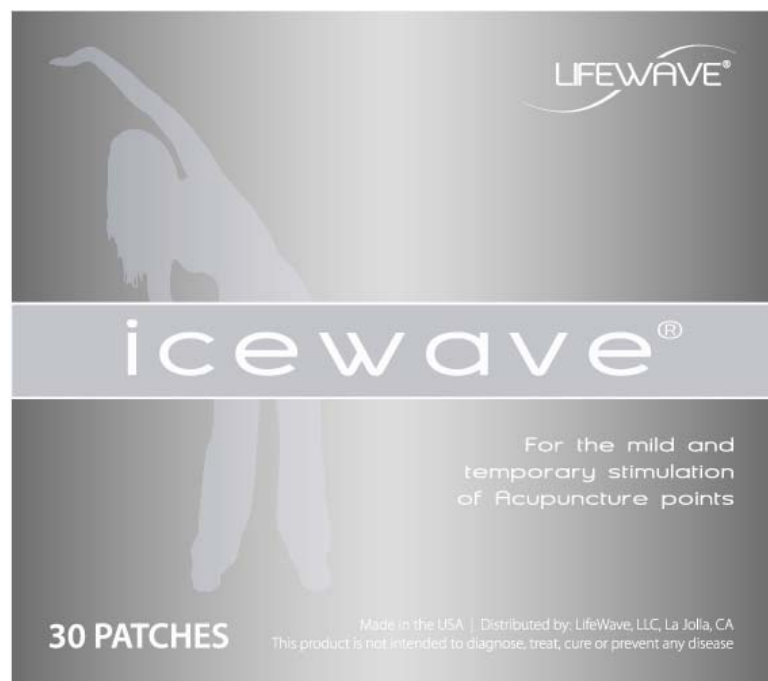

A NANOTECHNOLOGY PRODUCT  
*SOFTWARE PARA EL CUERPO HUMANO*

# icewave

Nueva tecnología para el alivio del dolor



Estimulación de los  
PUNTOS DE ACUPUNTURA

NUEVA TECNOLOGIA  
PARA EL ALIVIO DEL DOLOR

# icewave



## Nueva tecnología para el alivio del dolor



Imagine **poder aliviar su dolor, de una forma rápida y sin tomar medicamentos.**

Nuestro sistema exclusivo de parche **NO TRANSDERMICO (nada penetra en la piel)** utiliza una nueva tecnología para estimular suavemente los puntos de acupuntura lo cual **mejora el flujo de energía en el cuerpo resultando un alivio del dolor y las molestias**

*¡Después de sólo unos minutos de uso!*

Todos estamos acostumbrados a pensar que tomando algo como vitaminas mejoraremos nuestra salud. Aunque es necesario tener una buena nutrición, tomar bastante agua y hacer ejercicio para tener una forma de vida sana, nuestro cuerpo también requiere un constante flujo de energía.

Por ejemplo, nuestro cerebro y nervios transmiten señales eléctricas a nuestros músculos para que usen su energía en reserva de modo que se empiecen a contraer.

Durante millones de años se sabe que algunas frecuencias de la luz pueden causar cambios específicos dentro del cuerpo humano. Por ejemplo, cuando tomamos el sol la frecuencia de luz hace que nuestro cuerpo produzca la vitamina D. Otra frecuencia de luz (UV) hace que el cuerpo produzca melanina, la sustancia responsable de que nuestra piel se broncee.

**Los parches de ICEWAVE utilizan este conocimiento para estimular los puntos de acupuntura del cuerpo y mejorar el flujo de energía, produciendo un alivio del dolor pocos minutos después de su uso sin tener que tomar medicamentos.**

NUEVA TECNOLOGIA  
PARA EL ALIVIO DEL DOLOR

icewave



## El efecto térmico de ICEWAVE

Las fotografías que se ven abajo son parte de estudios clínicos realizados sobre el parche de ICEWAVE.

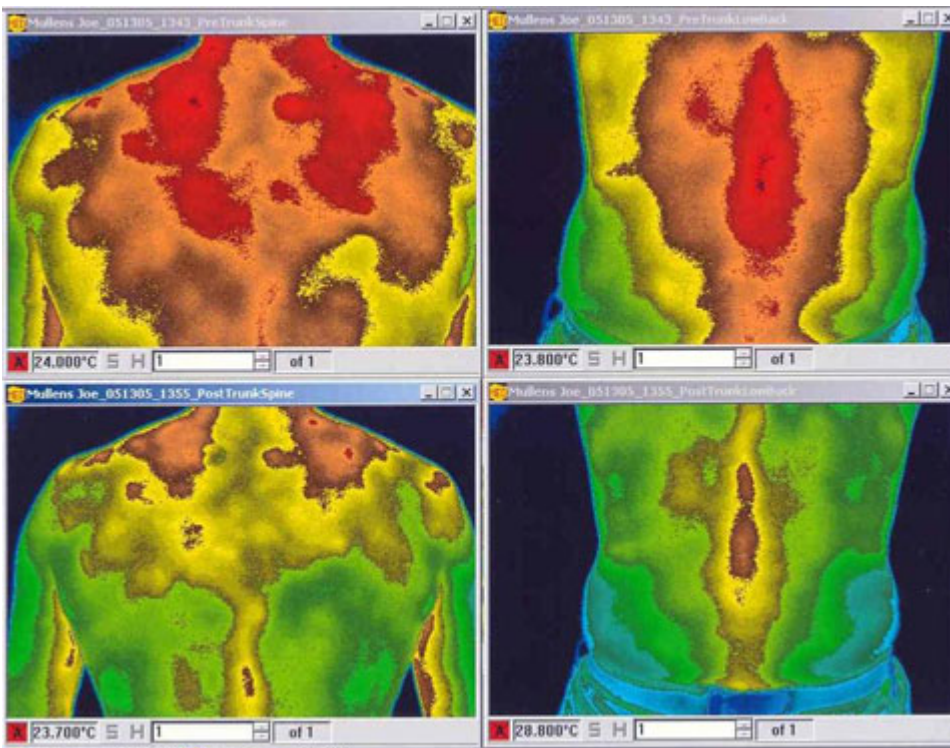

Los estudios hechos por imágenes Infrarroja demuestran claramente que los parches de ICEWAVE tienen efectos térmicos inmediatos y locales en la piel. - Dr. Dean Clark, D.

NUEVA TECNOLOGIA  
PARA EL ALIVIO DEL DOLOR

# icewave



## Normas de uso para los parches de alivio de dolor ICEWAVE



Paquete de ICEWAVE  
**Contenido: 15 pares de parches**



Un par de parches de ICEWAVE consiste en un parche **blanco y otro marrón oscuro**.

### Modo de uso y advertencias

Los parches se adhieren al cuerpo mediante un adhesivo hipoalérgico

Hay que colocar los parches sobre la piel limpia y seca, una vez retiradas las tiras anti-adhesivas

Los parches tienen una vida de **12 a 14 horas consecutivas**

Es muy importante una **correcta hidratación, se recomienda beber 1 o 2 vasos de agua antes de aplicar los parches**.

Presionar firmemente con la mano durante unos segundos para asegurar la fijación.

Retire el parche inmediatamente si siente alguna molestia o irritación cutánea. No reutilice los parches después de las 12h de su aplicación.

Aplicación exclusivamente externa. No ingerir.

No aplicar sobre heridas o piel dañada. Consulte con un profesional de la salud antes de utilizarlos si tiene alguna enfermedad.

No utilizar en embarazadas ni en período de lactancia.

NUEVA TECNOLOGIA  
PARA EL ALIVIO DEL DOLOR

icewave



## ¿Cómo obtener lo mejor de ICEWAVE ?

Los parches ICEWAVE son una herramienta altamente poderosa para el alivio temporal de molestias y dolores leves.

Los resultados obtenidos a través de pruebas exhaustivas, demuestran que el cómo se utilicen los parches y dónde se coloquen marca la diferencia en los resultados.

Piense en esto como en un circuito eléctrico. Si tenemos una lámpara y hay electricidad fluyendo en el circuito la bombilla se encenderá, si no hay electricidad, la bombilla no se encenderá.

El mismo principio es cierto para el cuerpo humano. En la Medicina Oriental se cree que el dolor es un bloqueo del flujo de energía. Una vez se reestablece el flujo de energía, el dolor desaparece.

Los parches ICEWAVE deben desplazarse siguiendo las instrucciones con el fin de obtener el máximo beneficio en el alivio del dolor.

Así mismo, para conseguir los mejores resultados, asegúrese de mantener el cuerpo bien hidratado, tome uno o mejor dos vasos de agua 20 o 30 minutos antes de la aplicación de los parches y beba agua durante el día. (se recomienda 1,5 a 2litros de agua diarios)

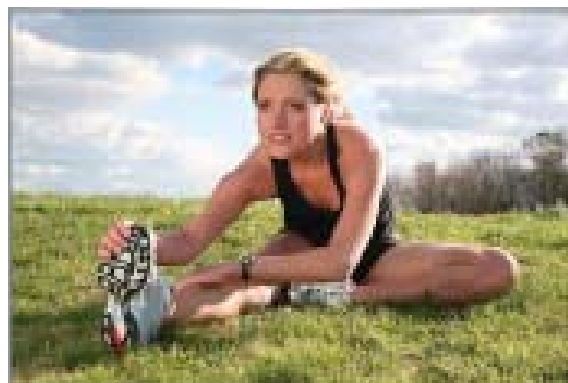

NUEVA TECNOLOGIA  
PARA EL ALIVIO DEL DOLOR

# icewave



## Protocolo de aplicación **básico**

Es MUY IMPORTANTE una correcta hidratación, se recomienda beber 1 o 2 vasos de agua antes de aplicar los parches.

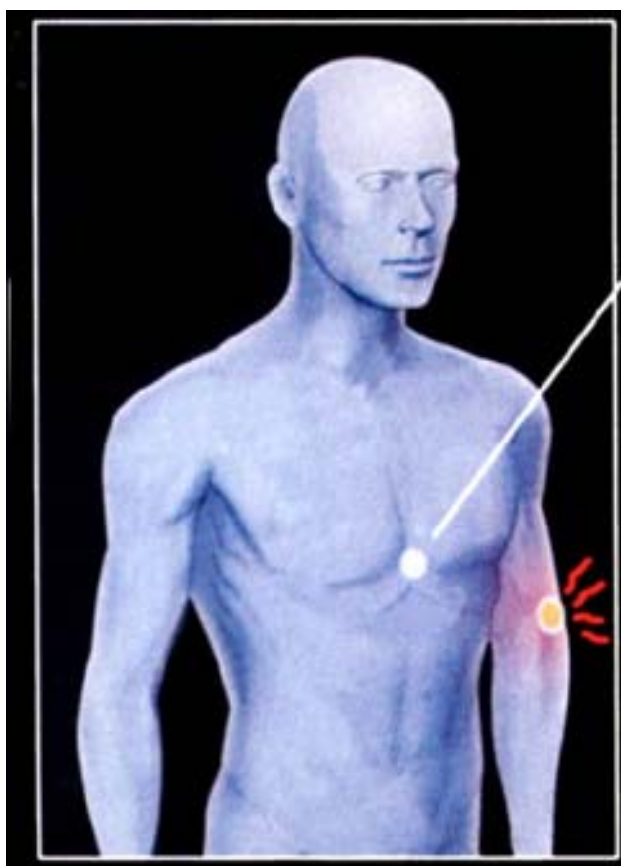

### **Parche BLANCO**

Se coloca en el ESTERNÓN



### **Parche Marrón**

Se colocan donde está el punto de dolor





# icewave

## Protocolo de aplicación **básico** **Ejemplo**

### PASO 1

Determinar dónde está el punto de dolor de mayor intensidad.  
En el dibujo el punto de dolor está en el lado izquierdo de la espalda.  
Evaluar sobre una escala de 0 hasta 10 el grado de dolor.  
0 representa ningún dolor, y 10 el grado actual de dolor.



### PASO 2

A continuación colocar primero el parche BLANCO en el esternón.



### PASO 3

Finalmente, colocar el parche MARRÓN en el punto de dolor más intenso.  
Esperar 10 segundos para evaluar si el grado de dolor ha bajado (sobre la escala de 0 a 10).

Evaluar si hay diferencia? Cómo esta la movilidad? Mover esa zona del cuerpo para determinar la mejoría. Hay personas que observan un alivio completo. Si es parcial o completo dejar en está posición y beber agua durante el día



*Si el dolor no ha remitido pasar al protocolo de aplicación siguiente  
(Método del reloj)*

NUEVA TECNOLOGIA  
PARA EL ALIVIO DEL DOLOR

# icewave



## Protocolo de aplicación sobre el punto de dolor El método del reloj 1/2

El método del reloj señala el movimiento de los parches sobre el cuerpo para obtener el máximo alivio del dolor.

### PASO 1

Colocar un parche Marrón directamente en el punto de mayor dolor  
.Evaluar el dolor que siente localizado en un punto usando una escala que va del 0 al 10.  
0 significa NINGÚN DOLOR y 10 es el MÁXIMO DOLOR que está sintiendo.



### PASO 2

Colocar el parche BLANCO (en la posición de las 12h-13h del reloj) aproximadamente a 5cm por encima del parche MARRÓN.  
Evaluar sobre una escala de 0 a 10 el grado del dolor.  
Ha habido algún cambio en la sensación de dolor?  
Qué hay acerca de la movilidad de la zona dolorida? Mover la zona dolorida para determinar si existe alivio o no.  
En este punto se debe haber experimentado ya una mejora del dolor. Si el dolor ha desaparecido dejar los parches en esta posición.



Si el dolor no se ha ido del todo o no se ha visto disminuido de forma significativa, vaya al siguiente paso

### PASO 3

Mover el parche BLANCO de la posición 12h del reloj a la posición de las 3h. y determinar de nuevo el nivel de dolor del 0 al 10 con esta nueva ubicación del parche BLANCO  
Si el dolor ha desaparecido dejar los parches en esta posición



Si el dolor no ha remitido en 10 segundos, vaya al siguiente paso

icewave



## Protocolo de aplicación sobre el punto de dolor El método del reloj 2/2

### PASO 4

Ahora mueva el parche BLANCO de la posición 3h a la posición 6h del Reloj y determinar de nuevo el nivel de dolor del 0 al 10 con esta nueva ubicación del parche BLANCO

*Si el dolor no ha remitido en 10 segundos vaya al siguiente paso.*



### PASO 5

A continuación mover el parche BLANCO de la posición 6h a la posición 9h del reloj. Esperar 10 segundos y evaluar el nivel de dolor del 0 al 10.

*Si el dolor no ha remitido en 10 segundos vaya al siguiente paso.*



### PASO 6

Finalmente, colocar el parche BLANCO en paralelo al parche MARRÓN. Esto se conoce como "Poner el dolor entre paréntesis". Esperar 10 segundos y evaluar el nivel de dolor del 0 al 10.



\* Si no se obtiene una disminución del dolor empezar de nuevo el protocolo colocando el parche blanco más cerca del parche marrón.

\* Si ninguno de estos pasos previos ha funcionado repita los pasos, colocando ahora el parche BLANCO en el punto donde se localiza el mayor dolor y el parche MARRÓN en las ubicaciones que hasta ahora ocupaba el parche BLANCO.

\* Si no se obtiene una disminución pasar al protocolo de aplicación "dolor general"

NUEVA TECNOLOGIA  
PARA EL ALIVIO DEL DOLOR

# icewave



## Protocolo de aplicación **básico** **Dolor en todo el cuerpo (dolor general)**

### PASO 1

Aplique un parche BLANCO en la planta del pie derecho y un parche MARRON en la planta del pie izquierdo dejándolos en esta posición.

La experiencia ha mostrado con mucha frecuencia que un juego de parches aplicado en las plantas de los pies, alivian el dolor de todo el cuerpo.

También se ha comprobado que a veces hace falta otro nuevo juego de parches



RIÑÓN 1



### PASO 2

Aplique otro juego de parche en el punto siguiente:  
un parche BLANCO en el punto del brazo derecho y un parche MARRÓN en el mismo punto del brazo izquierdo.



CORAZÓN 3

NUEVA TECNOLOGIA  
PARA EL ALIVIO DEL DOLOR

icewave



## Protocolos de aplicación *avanzado* *Dolor lumbar*



Particularmente, para dolores concentrados en la zona lumbar (parte inferior de la espalda), se recomienda el uso de los parches usando la **simetría de la columna vertebral**.

NUEVA TECNOLOGIA  
PARA EL ALIVIO DEL DOLOR

# icewave



## Protocolo de aplicación *avanzado* Dolor en todo el cuerpo (dolor general)

### PASO 1

Aplique un parche BLANCO en la planta del pie derecho y un parche MARRÓN en la planta del pie izquierdo (Punto acupuntura R1) dejándolos en esta posición. Ahora coja un nuevo juego de parches ICEWAVE y siga los siguientes pasos.



### PASO 2

Aplique un parche BLANCO en el punto de acupuntura Pulmón 9 de la muñeca derecha y un parche MARRÓN en el mismo punto de la muñeca izquierda.  
*Si el dolor no ha remitido en 10 segundos ponga los parches en la posición siguiente.*



### PASO 3

Aplique un parche BLANCO en el punto Triple Calentador 5 del antebrazo derecho (aproximadamente 5cm por encima de la muñeca) y un parche MARRÓN sobre el mismo punto del antebrazo izquierdo.  
*Si el dolor no ha remitido en 10 segundos vaya al siguiente paso.*



icewave



## Protocolo de aplicación *avanzado* Dolor en todo el cuerpo (dolor general)

### PASO 4

Aplique un parche BLANCO en el punto Corazón 3 del brazo derecho y un parche MARRÓN en el mismo punto del brazo izquierdo.  
*Si el dolor no ha remitido en 10 segundos vaya al siguiente paso.*



### PASO 5

Aplique un parche BLANCO en el punto Triple Calentador 15 en el hombro derecho, a medio camino entre el cuello y el extremo del hombro, y un parche MARRÓN en el mismo punto del hombro izquierdo.



La experiencia ha mostrado con mucha frecuencia que **un juego de parches aplicado en las plantas de los pies, alivian el dolor de todo el cuerpo.**

También se ha comprobado que **cuando se hace necesario otro juego de parches, por lo menos uno de los puntos de acupuntura antes mencionados, funcionará de manera eficaz en el alivio del dolor.**

NUEVA TECNOLOGIA  
PARA EL ALIVIO DEL DOLOR

# icewave



## Protocolo de aplicación *avanzado* Dolor de cabeza

### PASO 1

Aplique un parche BLANCO en el punto Intestino Grueso 4 de la mano derecha y un parche MARRÓN en el mismo punto de la mano izquierda. Este punto está situado entre la unión del primer y segundo metacarpiano y el borde de la membrana interdigital de los dedos pulgar e índice.  
*Si el dolor no ha remitido en 10 segundos vaya al siguiente paso.*



### PASO 2

Aplique un parche BLANCO en el punto Triple Calentador 5 del antebrazo derecho (aproximadamente 5cm por encima de la muñeca) y un parche MARRÓN sobre el mismo punto del antebrazo izquierdo.  
*Si el dolor no ha remitido en 10 segundos vaya al siguiente paso.*



### PASO 3

Aplique un parche BLANCO en el punto Triple Calentador 15 sobre la cresta superior de la escápula derecha a mitad de camino entre el cuello y el hombro y un parche MARRÓN en el mismo punto del lado izquierdo.  
*Si el dolor no ha remitido en 10 segundos vaya al siguiente paso.*



icewave



## Protocolo de aplicación *avanzado* Dolor de cabeza

### PASO 4

Aplique un parche BLANCO en el punto Intestino Delgado 16 en el lado derecho del cuello. Aplique un parche MARRÓN en el mismo punto del lado izquierdo del cuello.

Si el dolor no ha remitido en 10 segundos vaya al siguiente paso.



### PASO 5

Aplique un parche BLANCO en el punto Triple Calentador 23 situado, en la sien derecha. Aplique un parche MARRÓN en el mismo punto de la sien izquierda.

Si el dolor no ha remitido en 10 segundos vaya al siguiente paso.



### PASO 6

Aplique un parche BLANCO en el punto Vesícula 14 situado en la frente justo 2,5cm por encima del punto medio de la ceja derecha. Aplique un parche MARRÓN en el mismo punto sobre la ceja izquierda.

Si el dolor no ha remitido en 10 segundos vaya al siguiente paso.



### PASO 7

Aplique un parche BLANCO en el punto Estómago 7 situado en el lado derecho de la cara en la depresión por debajo del arco cigomático. Aplicar parche MARRÓN en el mismo punto del lado izquierdo.



NUEVA TECNOLOGIA  
PARA EL ALIVIO DEL DOLOR

# icewave



## Protocolo de aplicación Dolor de rodilla

### PASO 1

Aplique un parche BLANCO en la cara EXTERIOR de la rodilla y un parche MARRÓN en el INTERIOR de la rodilla.

*Si el dolor no ha remitido en 10 segundos vaya al siguiente paso.*



### PASO 2

Siga las directrices de la sección INSTRUCCIONES ICEWAVE.

Aplique el parche MARRÓN en la zona de dolor y a continuación aplique el parche BLANCO por encima del parche MARRÓN y compruebe si el dolor se reduce.

Si el dolor no remite en 10 segundos lleve el parche BLANCO por debajo del parche MARRÓN, luego a la derecha del parche MARRÓN y después a la izquierda del parche MARRÓN



NUEVA TECNOLOGIA  
PARA EL ALIVIO DEL DOLOR

icewave



## Protocolo de aplicación Dolor en el nervio ciático

### PASO 1

Aplique el parche BLANCO en el lado derecho de la zona de dolor y el parche MARRÓN en el lado izquierdo de la zona de dolor.

*Si el dolor no ha remitido en 10 segundos vaya al siguiente paso.*



### PASO 2

Aplique el parche MARRÓN sobre el punto de dolor y el parche BLANCO en la parte superior del pie en el punto HIGADO 3 que está situado en la unión del primer y segundo metatarsiano, aproximadamente tres dedos por encima del ángulo formado por el dedo gordo y el segundo dedo.

*Si el dolor no ha remitido en 10 segundos vaya al siguiente paso.*



NUEVA TECNOLOGIA  
PARA EL ALIVIO DEL DOLOR

# icewave



## Protocolo de aplicación **Dolor de espalda**

Aplice un parche MARRÓN en el punto del dolor y coloque el parche BLANCO en paralelo según dibujo.

*Si el dolor no ha remitido en 10 segundos mueva el parche BLANCO a las posiciones indicadas en la sección Método del reloj*



icewave



## Preguntas frecuentes

### 1) Si no entra nada en el cuerpo, ¿cómo funciona ICEWAVE?

Este es un parche no transdérmico con una nueva tecnología que estimula suavemente los puntos de acupuntura para mejorar el flujo de energía del cuerpo para el alivio de los dolores y molestias leves. No se utilizan medicamentos, ni estimulantes ni agujas.

### 2) ¿Por qué yo no he experimentado alivio del dolor?

La causa más común es la deshidratación. Beba uno o dos vasos de agua y espere de 20 a 30 minutos para aplicar los parches. Otra causa frecuente es haber colocado los parches en los puntos equivocados. El uso de los parches ICEWAVE para el control del dolor requiere práctica, siga las instrucciones del Método del Reloj. Si usted ha seguido las directrices y no experimenta alivio del dolor pruebe a colocar los parches en las plantas de los pies (Riñón 1).

### 3) ¿En qué ocasiones se utilizaría el parche Blanco sobre el dolor, en lugar del parche Marrón?

Coloque el parche Blanco sobre el dolor únicamente DESPUÉS de haber probado a colocar el parche Marrón sobre el dolor con el Método del Reloj. Solo entonces utilice el parche Blanco sobre el dolor en lugar del parche Marrón siguiendo las instrucciones del Método del Reloj.

### 4) ¿Cómo se aplican los parches para el dolor en todo el cuerpo?

Coloque el parche BLANCO en la planta del pie derecho y el parche MARRÓN en la planta del pie izquierdo (Riñón 1).

### 5) ¿Cuántos parches puedo llevar para el dolor?

Se puede utilizar hasta dos juegos de parches. Coloque un juego de parches en la planta de los pies en punto Riñón 1 (BLANCO pie derecho, MARRÓN pie izquierdo) y un juego de parches en los codos, en punto Corazón 3 (BLANCO en codo derecho, MARRÓN en codo izquierdo)

### 6) ¿Es seguro utilizar estos parches?

La acupuntura, durante miles de años, se ha basado en la estimulación de estos puntos energéticos como un método para aliviar el dolor y mejorar la calidad de vida y dado que los parches no son transdérmicos, no se conocen contraindicaciones, no obstante si notase algún efecto adverso retire inmediatamente el parche y beba agua en abundancia.

### 7) ¿Los parches de ICEWAVE han sido testados independientemente?

Sí, los estudios Clínicos con Imágenes Infrarrojas confirman una rápida y significativa reducción del dolor, tras la aplicación de los parches ICEWAVE. (Para más información, por favor visite [lifewave.com/research.asp](http://lifewave.com/research.asp).)

### 8) ¿Cuánto tiempo puedo llevar un juego de parches?

Se recomienda no llevar los parches más de 12h por día. No reutilice los parches. Utilice un juego nuevo cada día.

### 9) ¿Cualquier persona puede utilizar los parches ICEWAVE?

Si tiene problemas de salud o tiene dudas, por favor consulte a su médico antes de utilizar ICEWAVE. No utilizar en caso de embarazo o lactancia.

NUEVA TECNOLOGIA  
PARA EL ALIVIO DEL DOLOR

# icewave



## Los testimonios



*“Yo he tenido un dolor en el pie derecho durante dieciocho meses. He visitado a tres doctores sin obtener buenos resultados. Cuando apliqué el parche de ICEWAVE, en menos de treinta segundos de uso ya no tenía dolor en mi pie. . “¡WOW, este parche realmente funciona!” - Andy F.*

*“Durante cinco años he tenido un dolor en la parte baja de mi espalda, y cuando apliqué el parche de ICEWAVE en treinta segundos se me quitó el dolor. ¡Esto es realmente increíble!” - Tony D, SC*

*“Durante cinco años yo tomaba quince calmantes al día debido a la mala condición de los huesos en mi cadera izquierda. Gracias a LifeWave puedo vivir una vida normal. Jamás dejaré que el dolor domine mi vida. Por muchos años no pude subirme a la bicicleta ni limpiar mi casa y ahora puedo con mucha facilidad. Hablaré con cualquier persona interesada en saber la maravilla de esta compañía y su producto ICEWAVE.” - Dave S.*

*“Hace cuatro años me rompí la rodilla derecha porque me golpeó un coche. Después de sesenta segundos de haber aplicado el parche de ICEWAVE en mis rodillas se me quitó el dolor. Siento que estaría haciendo una injusticia a todos los que conozco si no les cuento sobre LifeWave.” - Keith C., Oficial de Policía Jubilado*

*“Mi espalda me dolía tanto que yo estaba dispuesto a intentar cualquier cosa para aliviar el dolor. En una escala del uno al diez, mi dolor era entre nueve y diez. No puedo creer que el dolor en mi espalda se quitará en veintidós segundos.” - Ethel S.*

NUEVA TECNOLOGIA  
PARA EL ALIVIO DEL DOLOR

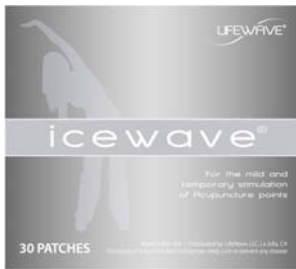

icewave

## Los testimonios

*“Hace 16 años, me atropelló un coche mientras cruzaba la calle en Greensboro, NC. Desarrollé un dolor crónico en mis caderas y al paso de los años he intentado varias cosas para aliviar el dolor pero nada me ha funcionado. Un buen amigo mío me contó sobre los parches de LifeWave. Después de 4 minutos de usar el parche me sentí aliviada del dolor crónico.” -Tina C.*



*“Mientras me preparaba para un Torneo de Golf Benéfico de Celebrities de la NFL me dañe un músculo de la costilla y tuve un espasmo en la espalda, dejándome momentáneamente sin respiración. En ese momento yo estaba seguro que no iba a poder jugar golf y mucho menos poder levantarme del suelo. Apliqué un parche blanco en el esternón y otros dos en mi caja torácica del lado izquierdo. Cuatro minutos después de usar el parche me levanté del suelo. En los próximos veinte minutos sentí que mi cuerpo se movía bien entonces me fui al torneo. ¡Lo mejor que me pasó fue que jugué sin dolor durante todo el torneo y resulté ganador en la categoría de “drive más largo”! Si no hubiera llevado puesto los parches de hecho no hubiera podido jugar. A mí me han sucedido antes estos tipos de heridas y tardaron dos semanas para curarse. ¡gracias LifeWave!”  
- Joe P., NFL Alumno*

*“Estaba acostada en la cama con almohadas debajo de mis rodillas debido a un dolor fuerte en mi espalda. Mi hijo Gregory me puso dos parches, y poco tiempo después de usarlos, pude levantarme sin problemas y caminar por todas partes. Con cualquier persona que hable yo le diré que los parches realmente funcionan.” - Ms. Hinton G, NC*

*“En una escala del uno al diez, el dolor de mi espalda era cinco. Apliqué un parche de ICEWAVE y en veinte segundos se me quitó el dolor. También tuve un dolor en mi mano derecha, y después de haberme puesto el parche de ICEWAVE en menos de treinta segundos no sentí dolor en esa mano. Esto es realmente increíble.” - John G., SC*

## Advertencia

**Los parches ICEWAVE no pretenden tratar, prevenir o curar ninguna enfermedad.**

Los parches ICEWAVE están destinados a **adultos saludables, desde los 18 años en adelante.**

Este libro de instrucciones y guía adjunta son únicamente de carácter educativo e informativo, que no pretende en ningún caso servir de consejo médico.

Por favor contacte con un profesional de la salud si tiene cualquier pregunta o duda referente a su salud.

Los sujetos citados en la website de lifewave han obtenido resultados que podrían no ser comunes y dichos resultados pueden no ser los mismos en otros sujetos.

LifeWave no asume ninguna responsabilidad por el uso de la información contenida en este catálogo. Los parches LifeWave no pretenden ser utilizados en la cura, tratamiento o prevención de enfermedades en hombres o animales.

**Pedidos de ICEWAVE:** Contacte con su distribuidor LifeWave.

**Atención al cliente:** Los encargados del servicio de atención al cliente de LifeWave han sido bien entrenados sobre nuestros productos.

**Garantía 100%:** LifeWave garantiza la calidad de cada uno de sus productos, si por alguna razón nuestros productos no le satisfacen, simplemente devuélvalo antes de los treinta días y le devolveremos su dinero.



Contáctenos de Lunes a Viernes de 9h a 19h

Tel. (866) 420-6288 LifeWave LLC 1020 Prospect Street Suite 200 La Jolla, CA 92037

[www.lifewave.com](http://www.lifewave.com)