

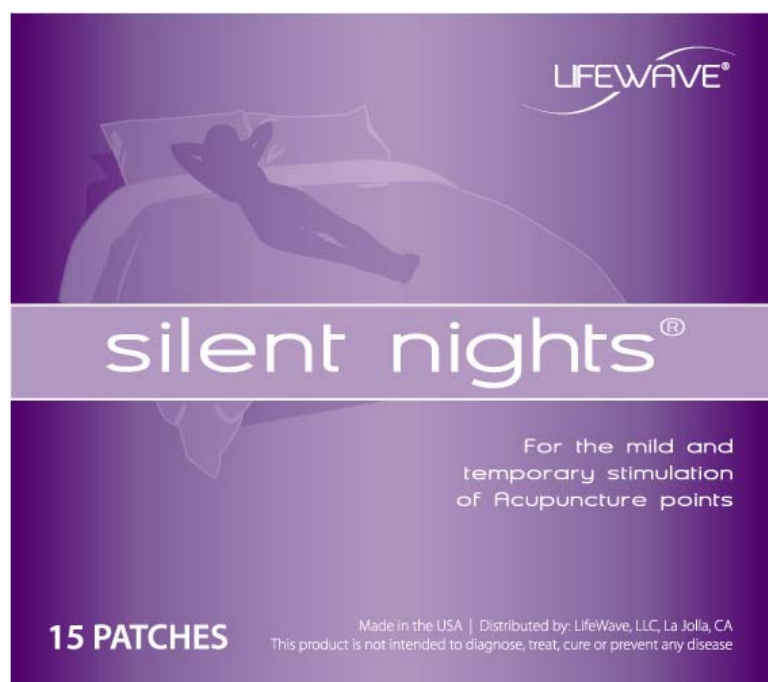

A NANOTECHNOLOGY PRODUCT
SOFTWARE PARA EL CUERPO HUMANO

silent nights

Nueva tecnología para la el sueño



Estimulación de los
PUNTOS DE ACUPUNTURA

NUEVA TECNOLOGIA
PARA MEJORAR EL SUEÑO

silent nights

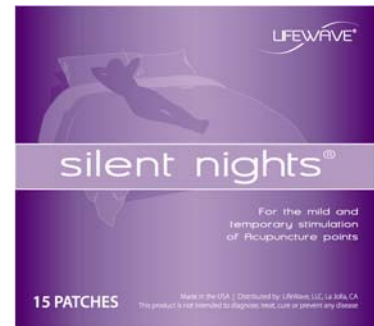

Nueva tecnología para mejorar el sueño

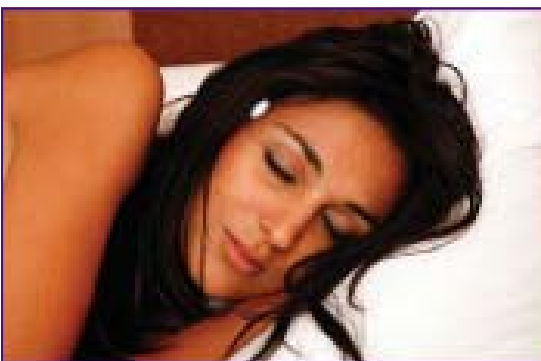

¿Qué le parecería poder mejorar la calidad de su sueño sin tener que tomar medicinas?

El **sistema exclusivo del parche de Lifewave no transdérmico** utiliza una nueva tecnología para estimular suavemente los puntos de acupuntura, mejorando el flujo de energía en el cuerpo **para conseguir un mejor y más tranquilo sueño en la primera noche de uso.**

Todos estamos acostumbrados a pensar que tomando algo como vitaminas mejoraremos nuestra salud. Mientras que la nutrición apropiada, agua y ejercicio son necesarios para vivir una vida sana, nuestro cuerpo también requiere de un flujo de energía continuo.

Por ejemplo, nuestro cerebro y nervios transmiten señales eléctricas a nuestros músculos haciéndolos usar energía reservada para contraerse.

Durante millones de años se sabe que algunas frecuencias de la luz pueden causar cambios específicos dentro del cuerpo.

Por ejemplo, cuando tomamos el sol la frecuencia de luz hace que nuestro cuerpo produzca la vitamina D. Otra frecuencia de luz (UV) hace que el cuerpo produzca melanina, la sustancia responsable de que nuestra piel se broncee.

Los parches de SILENT NIGHTS utilizan este conocimiento para estimular los puntos de acupuntura del cuerpo y mejorar el flujo de energía.

Estudios clínicos han probado que este método mejora el sueño en la primera noche de uso. Usted se despertará sintiéndose descansado y renovado.

silent nights

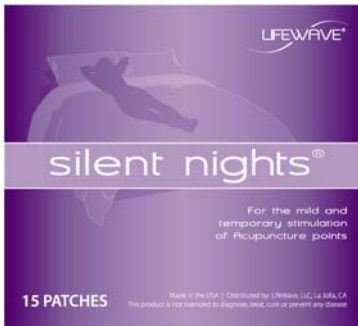

¿Por qué es importante dormir bien?

Pasamos cerca de 8 horas por día, 56 horas por semana, 240 horas por mes y 2,920 horas por año (un tercio de nuestra vida) durmiendo.

Estudios sobre el sueño han demostrado que el sueño escaso afecta hasta 70 millones de personas en los Estados Unidos.

Esto cuesta \$100 billones de dólares cada año en accidentes, cuentas médicas y trabajo perdido. (Estadísticas, Sociedad de Neurología, 2002).



¿Los beneficios de SILENT NIGHTS

Un parche cómodo y fácil de usar

- No hay que tomar pastillas
- Se basa en los principios de la acupuntura
- Se despierta sintiéndose descansado y rejuvenecido.
- Excelente para los que viajan
- Una alternativa natural y segura para mejorar el sueño

NUEVA TECNOLOGIA
PARA MEJORAR EL SUEÑO

silent nights

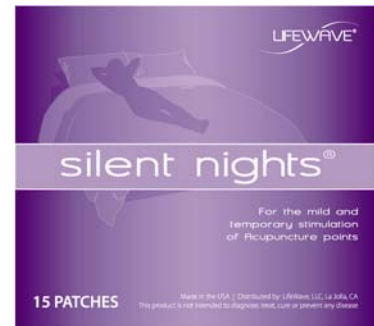

Normas de uso para los parches del sueño



Paquete de SILENT NIGHTS

Contenido: 15 parches



Un parche SILENT NIGHTS consiste en un parche **azul** y es de uso para **2 noches**.

Modo de uso

Los parches se adhieren al cuerpo mediante un adhesivo hipoalérgico.

Los parches SILENT NIGHTS tienen una vida de **12 horas consecutivas**.

No hay que utilizar más de un parche.

Colocar el parche sobre la piel limpia y seca.

1 parche SILENT NIGHTS dura 2 noches:

Colocar el parche sobre uno de los puntos de aplicación mencionados (Ver Instrucciones para aplicación).

Presionar firmemente con la mano durante unos segundos para asegurar la fijación.

Usar el parche desde el momento en que se va a la cama hasta que se levanta por la mañana.



Sacar sólo la mitad del papel protector del adhesivo para la primera noche.

A la mañana siguiente volver a colocar el papel protector de nuevo sobre el parche y guardarlo para la segunda noche.

NUEVA TECNOLOGIA
PARA MEJORAR EL SUEÑO

silent nights

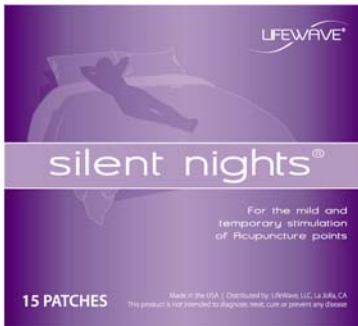

Instrucciones para la aplicación



Este punto está localizado en la parte de arriba del pie derecho, entre el dedo gordo y el de al lado.



Este punto está localizado en “el tercer ojo” que se encuentra en el área entre las dos cejas, en la hendidura de la frente.



Este punto está localizado en la sien del lado derecho de la cabeza.



Este punto está localizado 4 dedos debajo de la rótula de la pierna derecha y 1 dedo hacia al lado exterior del hueso.



Este punto está localizado en el lado derecho del cuello, detrás y por debajo del lóbulo de la oreja



Este punto está localizado en la parte interior del tobillo de la pierna derecha, donde se forma un hueco junto al hueso del tobillo

silent nights

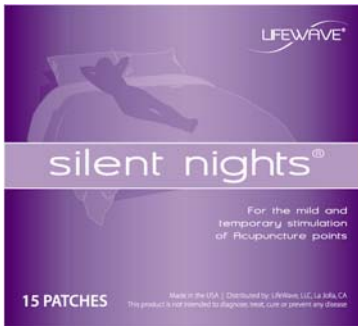

Preguntas frecuentes

1) ¿Cómo trabaja el parche de Silent Nights si nada penetra al cuerpo? Esto es un parche no transdérmico que usa una nueva tecnología que estimula suavemente los puntos de acupuntura para mejorar el flujo de energía en el cuerpo, para la mejora de los niveles antioxidantes. Esto es similar a la manera en que la luz del sol aumenta los niveles de vitamina D en nuestro cuerpo. Se utilizan los parches sin uso de medicamentos, estimulantes o agujas.

2) ¿Para mejores resultados donde se deben aplicar los parches? Los parches funcionarán en varias partes de su cuerpo. Por favor, ver las instrucciones de colocación.

3) ¿Cuántos parches puedo usar al mismo tiempo? No use más de uno a la vez. Los mejores resultados se obtienen usando sólo un parche.

4) ¿Es seguro usar los parches? La Acupuntura ha sido utilizada por miles de años como un método para aliviar el dolor y mejorar la calidad de vida. Aunque hemos demostrado que nuestros productos son seguros, si usted siente malestar en algún momento quite los parches y tome agua en abundancia.

5) ¿Los parches de Silent Nights han sido probados independientemente? Sí. Investigaciones clínicas han confirmado que los parches de Silent Nights estimulan un descanso nocturno tranquilo incluso durante la primera noche de uso. Visite (www.lifewave.com/spanish/research.asp para mayor información.)

6) ¿Durante cuánto tiempo puedo llevar puesto el parche? Es recomendable que use el parche no más de 12 horas cada noche. No reutilice el parche.

7) ¿Cualquier persona puede usar Silent Nights? Si usted tiene problemas de salud o tiene dudas por favor consulte a su médico antes de usar Silent Nights. No lo utilice si está embarazada o en periodo de lactancia.

8) ¿Por qué es importante dormir bien? Estudios han demostrado que el sueño escaso afecta hasta 70 millones de personas en los Estados Unidos. La falta de sueño puede causar accidentes, trabajo perdido y empeorar la salud en general.

9) ¿Qué sentiré cuando utilice el parche de Silent Nights? Este producto es un parche no transdérmico, el cual utiliza una nueva tecnología que estimula suavemente los puntos de acupuntura, para mejorar el flujo de energía en el cuerpo y ayuda a mejorar la calidad del sueño nocturno. Cuando usted despierte, se sentirá descansado y renovado. No utilizamos medicinas, suplementos, estimulantes o agujas.

10) ¿Hay alguna droga o estimulante en los parches que penetra en el cuerpo?

No. Los parches de LifeWave NO contienen ninguna droga o estimulante. Los parches están diseñados para aplicar una presión temporal y suave sobre los puntos de acupuntura, los cuales son conocidos por mejorar el flujo de energía en el cuerpo. No utilizamos ni imanes ni agujas.

11) ¿Puedo usar el Parche de Silent Nights con otros parches de LifeWave? NO utilice el parche de Silent Nights con otros parches de LifeWave.

NUEVA TECNOLOGIA
PARA MEJORAR EL SUEÑO

silent nights

Los testimonios

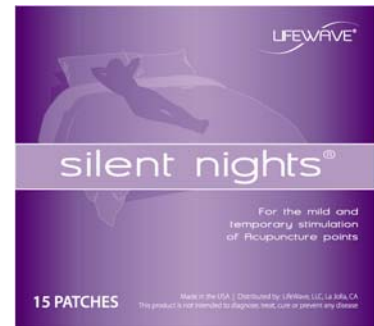

“A veces yo llegaba a casa con mucha energía después de haber terminado mis clases de artes marciales. Cuando traía puestos los parches de Silent Nights era más fácil relajarme y poder dormir bien. Antes yo me despertaba con frecuencia. Ahora que utilizo los parches, una vez dormido, no me despierto durante toda la noche.” - John M., Conifer, CO

“Estos parches son increíbles. Nunca me he sentido mejor y ahora tengo más energía que nunca, porque el parche me ha dejado dormir maravillosamente.” - Valerie S., Los Angeles, CA

“Estos parches para el sueño son maravillosos. Van a ayudar a millones de mujeres con problemas para dormir bien, especialmente a las que tienen más de 35 años. La primera vez que utilicé el parche dormí mejor y más tranquila de lo que he dormido en años. No podría estar más entusiasmada sobre los parches de Silent Nights.” - Leslie K., Autora de Belleza y Salud, UK

“La primera vez que empecé a usar el parche tuve resultados inmediatos. Por años he roncado pero la primera noche que utilicé el parche paré de roncar, y también sentí que estaba consciente de lo que soñaba (lo que muchos llaman un sueño “lúcido”).” - Jimmy M., Evergreen, CO

“Este parche es una maravilla. Es un milagro que un parche aplicado en la sien actualmente puede parar que uno ronque. No solamente te ayuda a tener un sueño nocturno de descanso, si no ayuda a parejas dormir juntos con tranquilidad. Después de casi un año de dormir separada de mi esposo debido a nuestras constantes interrupciones diciendo uno al otro “Vuélvete”, ahora dormimos juntos tranquilos y sin incomodidad.” - Shelia B., Banning, CA

“Durante 8 años no he dormido bien. Fue en 1997 cuando empecé a envejecer, sentir estrés y tener pre menopausia. Ha sido una batalla constante para mí sentirme bien descansada y con energía durante el día. La mayoría de los días quiero descansar por un par de horas porque siempre siento que no he dormido bien durante la noche ¡La primera vez que me di cuenta que estaba funcionando el parche, fue cuando me dormí hasta las nueve de la mañana! ¡No lo pude creer que dormí hasta tan tarde!” - Portia P., San Antonio, TX

“Fui a una cita con el dentista, que iba a durar como 3 horas. Me puse un parche en el tobillo porque pensé que iba a ser estresante. Con el parche puesto estuve tan relajada durante la cita que por varias veces estuve a punto de quedarme dormida. ¡Cada vez que me sucedió esto mi mandíbula se cerraba y mi dentista me tenía que despertar! Definitivamente yo estaba más relajada y calmada en esta cita que en cualquier otra cita dental que he tenido. De ahora en adelante planeo llevar los parches conmigo cada vez que vaya al dentista.” - Meryl Ann B.



Advertencia

Los parches SILENT NIGHTS no pretenden tratar, prevenir o curar ninguna enfermedad.

Los parches SILENT NIGHTS están destinados a **adultos saludables, desde los 18 años en adelante.**

Este libro de instrucciones y guía adjunta son únicamente de carácter educativo e informativo, que no pretende en ningún caso servir de consejo médico.

Por favor contacte con un profesional de la salud si tiene cualquier pregunta o duda referente a su salud.

Los sujetos citados en la website de lifewave han obtenido resultados que podrían no ser comunes y dichos resultados pueden no ser los mismos en otros sujetos.

LifeWave no asume ninguna responsabilidad por el uso de la información contenida en este catálogo. Los parches LifeWave no pretenden ser utilizados en la cura, tratamiento o prevención de enfermedades en hombres o animales.

Pedidos de SILENT NIGHTS: Contacte con su distribuidor LifeWave.

Atención al cliente: Los encargados del servicio de atención al cliente de LifeWave han sido bien entrenados sobre nuestros productos.

Garantía 100%: LifeWave garantiza la calidad de cada uno de sus productos, si por alguna razón nuestros productos no le satisfacen, simplemente devuélvalo antes de los treinta días y le devolveremos su dinero.



Contáctenos de Lunes a Viernes de 9h a 19h

Tel. (866) 420-6288 LifeWave LLC 1020 Prospect Street Suite 200 La Jolla, CA 92037

www.lifewave.com